

新発田地域 産学交流会

日時 平成25年11月22日(金)

15:00~17:50 (情報交換会 18:00~19:00)

会場 新発田市生涯学習センター (2階 研修室1)

(新発田市中心町5-8-47 TEL: 0254-26-7191)

定員 45名 (申込受付順)

主催/新潟工科大学地域産学交流センター

共催/新潟工科大学産学交流会

後援/新発田市、新発田商工会議所

協力/一般財団法人佐々木環境技術振興財団

実施内容

1. 開 会
2. 新潟工科大学の教育研究状況の紹介
3. 講 演

【演題】「農林水産物を原料とした加工について」

【講師】株式会社新生バイオ 代表取締役 田村 和男 氏

- ・自社工場でのセラミカを有効利用した、独自の加工技術について。
 - ・構築した加工ノウハウを機器の販売先に無償提供。
 - ・農業の6次産業化は1次加工に留める。
- 以上の内容を中心に紹介します。

4. 大学研究紹介

【演題】「食品の機能研究」

【講師】新潟工科大学 工学部 環境科学科 教授 一柳孝司

我々が日常生活で口にする食品には3つの機能が知られています。一方、生活習慣病の罹患率の増加に伴い、食品の機能に着目した疾病予防の研究が盛んに推進されています。これを踏まえ、食品が持つ基本的な機能について説明すると共に、機能性食品開発の実例と今後の展開について紹介します。

【演題】「油脂分解酵母のスクリーニングについて」

【講師】新潟工科大学 工学部 環境科学科 准教授 小野寺正幸

植物の花びらから油脂を分解質化する酵母の単離を試み、現在、油脂分解活性が高く増殖の速い酵母を数株得ている。これらの酵母の特性について紹介します。

5. 閉 会

6. 情報交換会・名刺交換会 [新発田市生涯学習センター 1階多目的ホール]

参加費2,000円 ※アルコールはご用意せずに、ティーパーティーとします。

参加費
無料

情報交換会は別途
費用必要

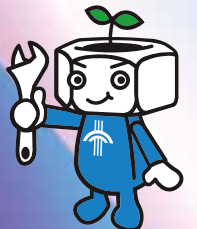

■ 参加の申し込みは、裏面の申込書によりお願いいたします ■

新発田地域 産学交流会 参加申込書

電子メールまたはFAXにより申込みをお願いします。

送信先

新潟工科大学地域産学交流センター 宛

FAX 0257-22-8123 E-mail career-sangaku@adm.niit.ac.jp

平成 25 年 月 日 申込み

※11月19日(火)までにご返送下さい。

貴社名		所属部課	
所在地			
TEL		FAX	
E-mail			
① 氏名		役職	
産学交流会	<input type="checkbox"/> 参加 <input type="checkbox"/> 不参加	情報交換会	<input type="checkbox"/> 参加 <input type="checkbox"/> 不参加
② 氏名		役職	
産学交流会	<input type="checkbox"/> 参加 <input type="checkbox"/> 不参加	情報交換会	<input type="checkbox"/> 参加 <input type="checkbox"/> 不参加
③ 氏名		役職	
産学交流会	<input type="checkbox"/> 参加 <input type="checkbox"/> 不参加	情報交換会	<input type="checkbox"/> 参加 <input type="checkbox"/> 不参加
備考欄			

ご記入いただきましたお名前等の個人情報
当該イベントの運営及び付随する産学官連携
事業以外の目的には使用いたしません。

お申込み・お問合せ

新潟工科大学地域産学交流センター

担当:キャリア・産学交流推進課

TEL:0257-22-8110

FAX:0257-22-8123

E-mail:career-sangaku@adm.niit.ac.jp

